

# Programmazione 2021-2027: prima proposta PON Metro Plus e città medie

Comitato di Sorveglianza | Bari, 24 maggio 2022

Ordine del giorno – Punto **9**

## Verso il Programma Nazionale Metro Plus e città medie 2021-2027

### Avvio del confronto partenariale

Il percorso di definizione della strategia di intervento del nuovo **Programma** è stato avviato a partire da **marzo 2019** in seno al **confronto pubblico nazionale, tecnico e politico** per la predisposizione dell'AdP 2021-2027.

### Definizione dei contenuti programmatici

I **contenuti programmatici del PN Metro Plus** sono quindi anche il frutto del **processo di condivisione** realizzatosi attraverso lo strumento dei Tavoli tematici dedicati agli Obiettivi strategici (OP).

*Redazione del documento  
«**VERSO IL PON METRO 2021-2027 - Proposte programmatiche e operative per il nuovo periodo di programmazione**» del  
20/09/2019»\**



### Raccordo con le Amministrazioni titolari di altri Programmi

Al fine di **evitare la sovrapposizione** degli investimenti negli stessi territori e **assicurare il necessario raccordo** tra Programmi, sono state avviate le **interlocuzioni con le altre Amm.ni Centrali e Regionali**.

Incontri svolti:



Incontri in calendarizzazione:



Regione Siciliana

## Gli elementi di continuità rispetto alla programmazione 2014-2020

L'esperienza maturata con il PON Metro nel corso dell'attuale periodo di Programmazione ha consentito di **confermare anche per il ciclo 2021-2027 un Programma Nazionale per lo sviluppo urbano nelle città metropolitane**, per affrontare con adeguati strumenti i **temi**:



*Rigenerazione urbana*



*Contrasto al disagio socio-economico e abitativo*



*Mobilità green*



*Servizi digitali*



*Inclusione e innovazione sociale*



*Progetti green di efficientamento energetico*



Il Programma prosegue l'intervento in favore delle Città metropolitane **mantenendo il modello di governance basato sulla delega conferita ai 14 Comuni capoluogo individuati quali Organismi Intermedi**, prevedendo anche un maggior coinvolgimento degli enti Città Metropolitana.



## Le novità del PN Metro plus e città medie 2021-2027

OP 1

Un'Europa più  
intelligente



Azioni di **supporto al il tessuto socio-economico e produttivo locale** con l'obiettivo di incrementarne la competitività.

OP 2

Un'Europa più verde



Azioni di rafforzamento al contributo del Programma per la **costruzione di comunità più sostenibili dal punto di vista ambientale**, tenendo conto anche dell'adattamento ai cambiamenti climatici.

OP 4

Un'Europa più  
sociale



Azioni di **rafforzamento dei servizi e riqualificazione delle infrastrutture per l'inclusione sociale** in questo caso rivolte anche alle **città medie delle Regioni Meno Sviluppate**.

OP 5

Un'Europa più vicina  
ai cittadini



Azioni specifiche di rigenerazione urbana:

- valorizzazione **del patrimonio culturale e naturalistico, del turismo e della sicurezza urbana**
- **rigenerazione integrata di aree "bersaglio" (c.d. progetti di territorio)**

## Ipotesi di piano finanziario PN Metro Plus e città Medie

### Categorie di regioni

Priorità	OP	Fondo	Meno sviluppate (M€)			Più sviluppate (M€)			TOTALE (M€)
			UE	NAZ	TOT	UE	NAZ	TOT	
1- Agenda digitale e innovazione urbana	1	FESR	99.028.572,00 €	66.019.048,00 €	<b>165.047.620,00 €</b>	68.720.000,00 €	103.080.000,00 €	<b>171.800.000,00 €</b>	<b>336.847.620,00 €</b>
2 - Sostenibilità Ambientale	2	FESR	125.191.704,00 €	83.461.136,00 €	<b>208.652.840,00 €</b>	85.960.000,00 €	128.940.000,00 €	<b>214.900.000,00 €</b>	<b>423.552.840,00 €</b>
3 - Mobilità urbana multimodale sostenibile	2	FESR	79.575.378,00 €	53.050.252,00 €	<b>132.625.630,00 €</b>	45.640.000,00 €	68.460.000,00 €	<b>114.100.000,00 €</b>	<b>246.725.630,00 €</b>
4 - Servizi per l'inclusione e l'innovazione sociale	4	FSE+	309.440.000,00 €	206.293.333,00 €	<b>515.733.333,00 €</b>	130.545.000,00 €	195.817.500,00 €	<b>326.362.500,00 €</b>	<b>842.095.833,00 €</b>
5 - Servizi per l'inclusione e l'innovazione sociale - città medie RMS	4	FSE+	147.951.000,00 €	98.634.000,00 €	<b>246.585.000,00 €</b>	-	-	-	<b>246.585.000,00 €</b>
6 - Infrastruttura per l'inclusione sociale - città medie RMS	4	FESR	52.700.000,00 €	35.133.334,00 €	<b>87.833.334,00 €</b>	-	-	-	<b>87.833.334,00 €</b>
7 - Rigenerazione urbana	5	FESR	320.154.346,00 €	213.436.230,00 €	<b>533.590.576,00 €</b>	80.480.000,00 €	120.720.000,00 €	<b>201.200.000,00 €</b>	<b>734.790.576,00 €</b>
AT		FESR	17.350.000,00 €	11.566.667,00 €	<b>28.916.667,00 €</b>	7.200.000,00 €	10.800.000,00 €	<b>18.000.000,00 €</b>	<b>46.916.667,00 €</b>
AT		FSE+	15.609.000,00 €	10.406.000,00 €	<b>26.015.000,00 €</b>	4.455.000,00 €	6.682.500,00 €	<b>11.137.500,00 €</b>	<b>37.152.500,00 €</b>
<b>Totale</b>			<b>1.167.000.000,00 €</b>	<b>778.000.000,00 €</b>	<b>1.945.000.000,00 €</b>	<b>423.000.000,00 €</b>	<b>34.500.000,00 €</b>	<b>1.057.500.000,00 €</b>	<b>3.002.500.000,00 €</b>



## LA STRUTTURA DEL PROGRAMMA

Legenda:

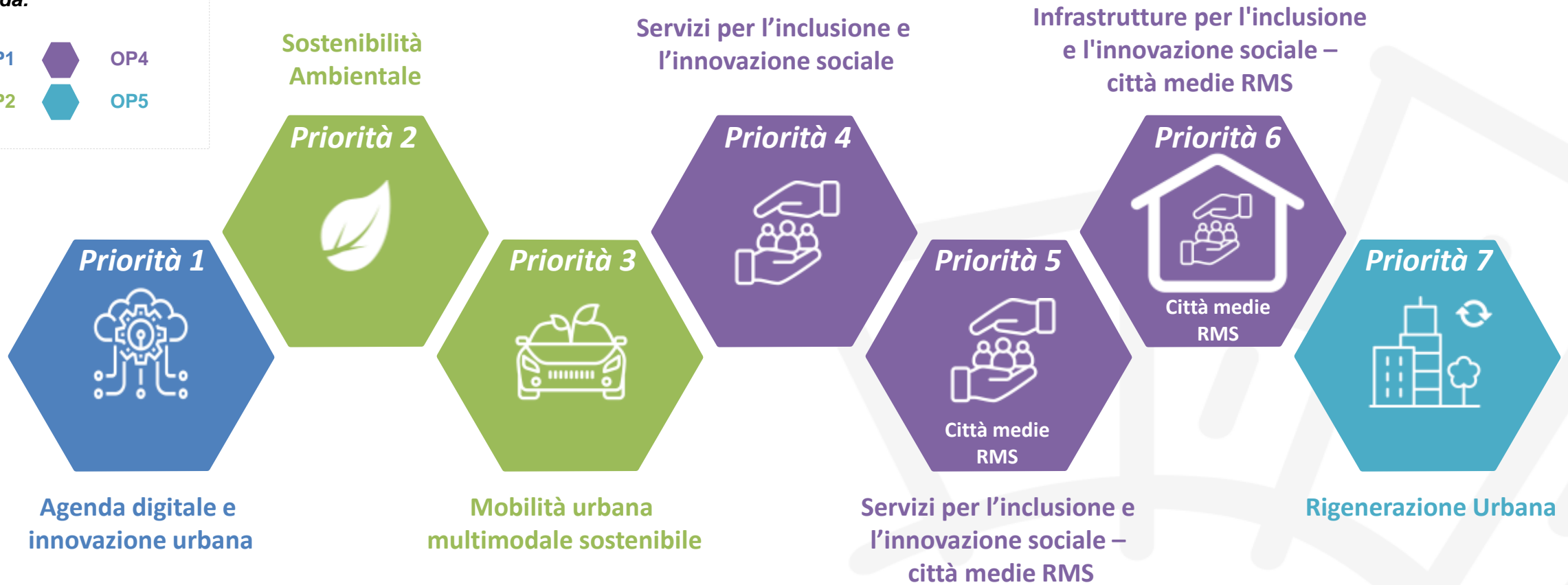

new

PRIORITA' 5 -Servizi per l'inclusione e l'innovazione sociale - città medie RMS (OP4)

PRIORITA' 6 -Infrastrutture per l'inclusione e l'innovazione sociale – città medie RMS (OP4)

Il coinvolgimento delle **città medie RMS al di fuori dal perimetro delle Città Metropolitane** tra destinatari del PN Metro plus rappresenta un elemento di **assoluta novità**.

Per la **selezione delle città** cui destinare le risorse, in ragione dei bisogni specifici, **è stata definita** insieme al NUVAP **una metodologia** in corso di consolidamento nel negoziato con la Commissione, basata su valutazione di:

- **criteri demografici**
- **criteri di disagio sociale**



**Le città Medie saranno selezionate** (probabilmente in due gruppi distinti sulla base del dato demografico) **e avranno il ruolo di Beneficiario**.

La selezione dei progetti sarà fatta con una **procedura a regia dell'AdG** attraverso la pubblicazione di specifici Avvisi.



new

## PRIORITA' 7 – Rigenerazione urbana (OP5)

*Interventi di  
carattere  
specifico  
dell'OP5*

L'azione 7.5.1.1 introduce dei **nuovi ambiti di investimento** per la rigenerazione urbana, quali:



*Progetti di  
territorio*

L'azione 7.5.1.2 è peculiare e particolarmente rappresentativa della **strategia di intervento del Programma**, in quanto investe in **progetti di territorio finalizzati alla rigenerazione integrata di aree «bersaglio» centrali o periferiche**, a diverse scale di intervento a seconda delle specifiche esigenze territoriali, contemplando sia la riqualificazione fisica attraverso il recupero degli spazi degradati, sia le azioni immateriali e i servizi per affrontare le problematiche dell'area.

***I progetti di territorio possono essere finanziati:***

- attivando risorse della Priorità 7 con cui si realizzano tutti gli interventi (anche quelli riferiti a categorie di intervento afferenti ad altri OP presenti nel PN)
- attivando le risorse delle altre Priorità e integrandole con quelle della Priorità 7



# Focus su Priorità, Obiettivi Specifici e Azioni del nuovo Programma

## OP1- UN'EUROPA PIU' INTELLIGENTE

FESR

### PRIORITÀ 1 - Agenda digitale e innovazione urbana



**RSO 1.2** *Permettere ai cittadini alle imprese, alle organizzazioni di ricerca e alle autorità pubbliche di cogliere i vantaggi della digitalizzazione*

**Azione 1.1.2.1** Agenda digitale metropolitana

**Azione 1.1.2.2** Supporto alla domanda di servizi digitali da parte di cittadini e imprese

**RSO 1.3** *Rafforzare la crescita sostenibile e la competitività delle PMI e la creazione di posti di lavoro delle PMI anche grazie agli investimenti produttivi*

**Azione 1.1.3.1** Riquilibrare i contesti urbani meno utilizzati e rivitalizzare i contesti produttivi sostenendo piccole realtà imprenditoriali locali

## OP2- UN'EUROPA PIU' VERDE

### FESR

### PRIORITÀ 2 - Sostenibilità ambientale

**RSO 2.1** *Promuovere l'efficienza energetica e ridurre le emissioni di gas serra ed effetto serra*

**Azione 2.2.1.1** Rinnovo infrastrutture pubbliche, illuminazioni pubbliche e Smart lighting

**Azione 2.2.1.2** Riqualificazione energetica di edilizia pubblica anche residenziale

**RSO 2.2** *Promuovere le energie rinnovabili in conformità delle direttive UE 2018-2021 sull'energia delle fonti rinnovabili, compresi i criteri di sostenibilità ivi stabiliti*

**Azione 2.2.2.1** Fonti energetiche rinnovabili e comunità energetiche

**RSO 2.4** *Promuovere l'adattamento ai cambiamenti climatici, la prevenzione dei rischi di catastrofe e a resilienza prendendo in considerazione approcci ecosistemici*

**Azione 2.2.4.1** Protezione degli effetti dovuti al cambio climatico e mitigazione degli effetti sul clima

**Azione 2.2.4.2** Prevenzione e protezione dei rischi di catastrofe e resilienza ambientale non direttamente connessi al cambiamento climatico

**RSO 2.6** *Promuovere la transizione verso l'economia circolare ed efficiente sotto il profilo delle risorse*

**Azione 2.2.6.1** Infrastrutture, impianti, soluzioni e pratiche per 'economia circolare in un contesto urbano

**RSO 2.7** *Rafforzare la protezione e la preservazione della natura, la biodiversità e le infrastrutture verdi anche nelle aree urbane e ridurre tutte le forme di inquinamento*

**Azione 2.2.7.1** Interventi di ripristino, recupero ambientale, bonifica e di riduzione dell'inquinamento in aree urbane e degradate

**Azione 2.2.7.2** Interventi per il rafforzamento della componente naturale urbana, la realizzazione, il potenziamento delle infrastrutture verdi e blu in ambito urbano

## OP2- UN'EUROPA PIU' VERDE

FESR

### PRIORITÀ 3 - Mobilità urbana multimodale sostenibile



**RSO 2.8** *Promuovere la mobilità urbana multimodale sostenibile quale parte della transizione verde verso un'economia a zero emissioni nette di carbonio*

**Azione 3.2.8.1** Materiale rotabile per i servizi TPL e relative infrastrutture di ricarica

**Azione 3.2.8.2** Sistemi di trasporto veloce di massa e aumento dell'accessibilità ai nodi

**Azione 3.2.8.3** Servizi e infrastrutture per la mobilità sostenibile, supporto alla domanda e alle politiche del Mobility Manager

**Azione 3.2.8.4** Sistemi e servizi di trasporto digitalizzati (nuovi e/o modernizzati)

## OP4- UN'EUROPA PIU' SOCIALE

FSE+

### PRIORITÀ 4 - Servizi per l'inclusione e l'innovazione sociale



**ESO 4.8** *Incentivare l'inclusione attiva per promuovere le pari opportunità, la non discriminazione e la partecipazione attiva e migliorare l'occupabilità in particolare dei gruppi svantaggiati*

**Azione 4.4.8.1** Misure di riduzione del disagio e di incentivazione attiva rivolte a soggetti vulnerabili comprendenti un mix di interventi personalizzati di tipo formativo e di accompagnamento all'occupazione

**Azione 4.4.8.2** Sostegno all'economia sociale come generatore di opportunità

**ESO 4.11** *Migliorare l'accesso paritario e tempestivo a servizi di qualità, sostenibili e a prezzi accessibili, compresi i servizi che promuovono l'accesso agli alloggi e all'assistenza incentrata sulla persona, anche in ambito sanitario; modernizzare i sistemi di protezione sociale, anche promuovendone l'accesso e prestando particolare attenzione ai minori e ai gruppi svantaggiati; migliorare l'accessibilità l'efficacia e la resilienza dei sistemi sanitari e dei servizi di assistenza di lunga durata, anche per le persone con disabilità*

**Azione 4.4.11.1** Rafforzamento della rete dei servizi del territorio

**Azione 4.4.11.2** Sostegno all'attivazione e coinvolgimento del Terzo Settore e della comunità in nuovi servizi

**ESO 4.12** *Promuovere l'integrazione sociale delle persone a rischio di povertà o di esclusione sociale, compresi gli indigenti e i bambini*

**Azione 4.4.12.1** Integrazione sociale delle persone a rischio di povertà o di esclusione sociale



## OP4- UN'EUROPA PIU' SOCIALE – Città Medie RMS (1/2)

FSE+

### PRIORITÀ 5 - Servizi per l'inclusione e l'innovazione sociale Città medie RMS



**ESO 4.8** *Incentivare l'inclusione attiva per promuovere le pari opportunità, la non discriminazione e la partecipazione attiva e migliorare l'occupabilità in particolare dei gruppi svantaggiati*

**ESO 4.11** *Migliorare l'accesso paritario e tempestivo a servizi di qualità, sostenibili e a prezzi accessibili, compresi i servizi che promuovono l'accesso agli alloggi e all'assistenza incentrata sulla persona, anche in ambito sanitario; modernizzare i sistemi di protezione sociale, anche promuovendone l'accesso e prestando particolare attenzione ai minori e ai gruppi svantaggiati; migliorare l'accessibilità l'efficacia e la resilienza dei sistemi sanitari e dei servizi di assistenza di lunga durata, anche per le persone con disabilità*

**Azione 5.4.8.1** Misure volte a sostenere l'inserimento occupazionale e favorire la partecipazione attiva dei gruppi svantaggiati nel mercato del lavoro e dei soggetti vulnerabili stimolando la capacità imprenditoriale delle comunità e il ruolo del terzo settore

**Azione 5.4.11.1** Rafforzamento della rete dei servizi del territorio attraverso azioni coordinate di inclusione ed innovazione sociale

new

## OP4- UN'EUROPA PIU' SOCIALE – Città Medie RMS (2/2)

FESR

### PRIORITÀ 6 - Infrastrutture per l'inclusione sociale Città medie RMS



**RSO 4.3** *Promuovere l'inclusione socioeconomica delle comunità emarginate, delle famiglie a basso reddito e dei gruppi svantaggiati, incluse le persone con bisogni speciali, mediante azioni integrate riguardanti alloggi e servizi sociali*

**RSO 4.6** *Rafforzare il ruolo della cultura e del turismo sostenibile nello sviluppo economico, nell'inclusione sociale e nell'innovazione sociale*

**Azione 6.4.3.1** Realizzazione e/o riqualificazione di infrastrutture e spazi per ospitare attività e servizi finalizzati a promuovere l'inclusione socioeconomica, comprese le misure per incrementare la sicurezza e l'accessibilità degli spazi e dei servizi

**Azione 5.4.11.1** Protezione, sviluppo e promozione dei beni turistici pubblici e dei servizi turistici e culturali come strumenti di inclusione e di innovazione sociale



## OP5- UN'EUROPA PIU' VICINA AI CITTADINI

FESR

### PRIORITÀ 7 - Rigenerazione urbana



**RSO 5.1** *Promuovere lo sviluppo sociale, economico e ambientale integrato e inclusivo, la cultura, il patrimonio naturale, il turismo sostenibile e la sicurezza nelle aree urbane*

**Azione 7.5.1.1** Interventi di carattere specifico dell'OP5: misure di riqualificazione, protezione, sviluppo e promozione dei beni e dei servizi turistici, del patrimonio e dei servizi culturali, del patrimonio naturale e dell'ecoturismo ed in materia di sicurezza, per creare nuove centralità e migliorare i servizi ad esso correlati

**Azione 7.5.1.2** Progetti di territorio



# Valutazione Ambientale Strategica e applicazione del Principio *Do No Significant Harm del Programma*

## VALUTAZIONE AMBIENTALE STRATEGICA e PRINCIPIO DO NOT SIGNIFICANT HARM



### Avvio Processo

L'Avviso per l'affidamento del servizio di selezione per la redazione della **Valutazione Ambientale Strategica (VAS)** e la **Valutazione del principio DO No Significant Harm (DNSH)** del nuovo **Programma** è stato pubblicato a dicembre 2021.



### Individuazione Operatore Economico

Il 31 marzo 2022 è stata avviata la **trattativa diretta** con l'Operatore Economico Individuato Archidata Srl per la redazione del servizio. Si prevede di sottoscrivere il **contratto con l'operatore** nel mese di maggio 2022.



### Tempi previsti: VAS e DNSH

Nel rispetto delle fasi di approvazione del **Programma** e dei tempi necessari per l'istruttoria tecnico-amministrativa da parte **dell'Autorità competente (MITE)** e la consultazione pubblica di produrre i seguenti documenti entro novembre 2022:

- **VAS:**
  - **Dichiarazione di sintesi;**
  - **Sintesi non tecnica del Rapporto Ambientale;**
  - **Piano di monitoraggio**
- **Valutazione principio DNSH**



# Grazie per l'attenzione!

*[Adgponmetro14-20@agenziacoesione.gov.it](mailto:Adgponmetro14-20@agenziacoesione.gov.it)*